



PHREVO: El Sistema Operativo de la Nueva Economía

De la Extracción a la Regeneración de Valor Sistémico.

DEFINICIÓN:

Una firma de estrategia de impacto y plataforma tecnológica que une el rigor de las altas finanzas con el altruismo social radical.

LA MISIÓN:

Actualizar el código económico global para priorizar la prosperidad compartida, la soberanía tecnológica y el bienestar humano.

“El futuro no se espera, se diseña.”

El Error de Código: Un Sistema que Premia la Destrucción

CAPITALISMO EXTRACTIVO (LEGACY OS)



ECONOMÍA DE IMPACTO (OS 2.0)

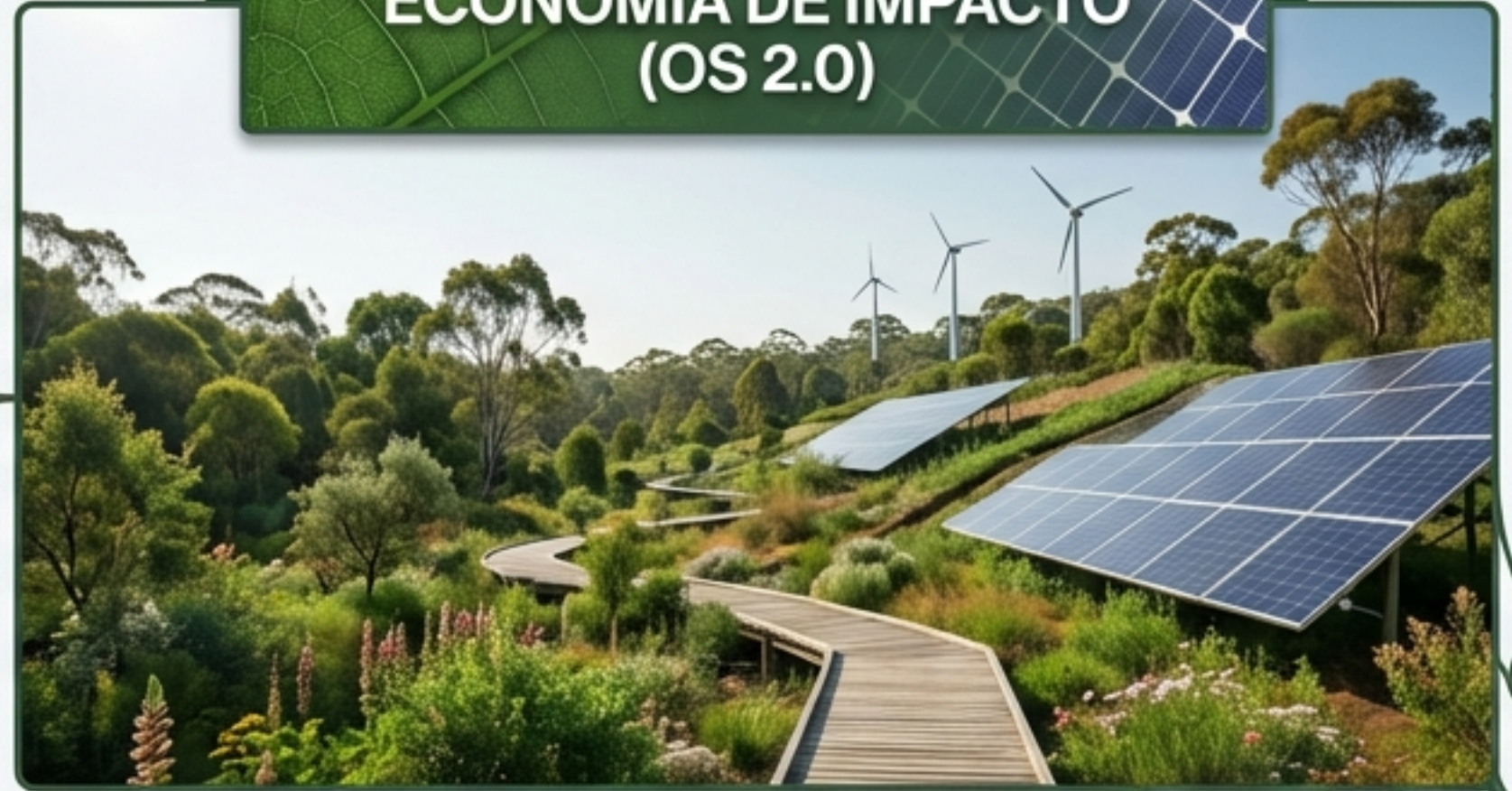

El Diagnóstico:

La economía tradicional opera con un 'bug' crítico: la ganancia financiera suele requerir la destrucción del capital natural y social.

Los Síntomas:

- 1. **Transición Dependiente:** Exportación de materia prima barata, importación de tecnología cara.
- 2. **Riesgo Sistémico:** Conflictos sociales que paralizan inversiones.
- 3. **Ineficiencia:** El lucro a corto plazo ignora la solvencia a largo plazo.

La Tesis:

La supervivencia del sistema global depende de pasar de la '**Supremacía del Accionista**' a la '**Regeneración de Valor Sistémico**'.

El Arquitecto y la Filosofía: Rigor Estratégico + Altruismo Eficaz

El Fundador: Andrés Jiménez.

Trayectoria desde la banca de inversión y capital privado hacia la consultoría estratégica de impacto. Autor de "El Futuro de la Economía".

Principios Operativos:

- 1. **Impacto sobre Lucro:** El beneficio económico es la consecuencia, no el fin.
- 2. **Tecnología Humanista:** La IA y los datos como herramientas de "Verdad", no de extracción.
- 3. **Blended Value:** Integración de rentabilidad financiera con retorno social medible.

Cita Clave: "Para aplicar esta visión, es necesario integrar el rigor analítico de la estrategia corporativa con el enfoque ético del altruismo eficaz."

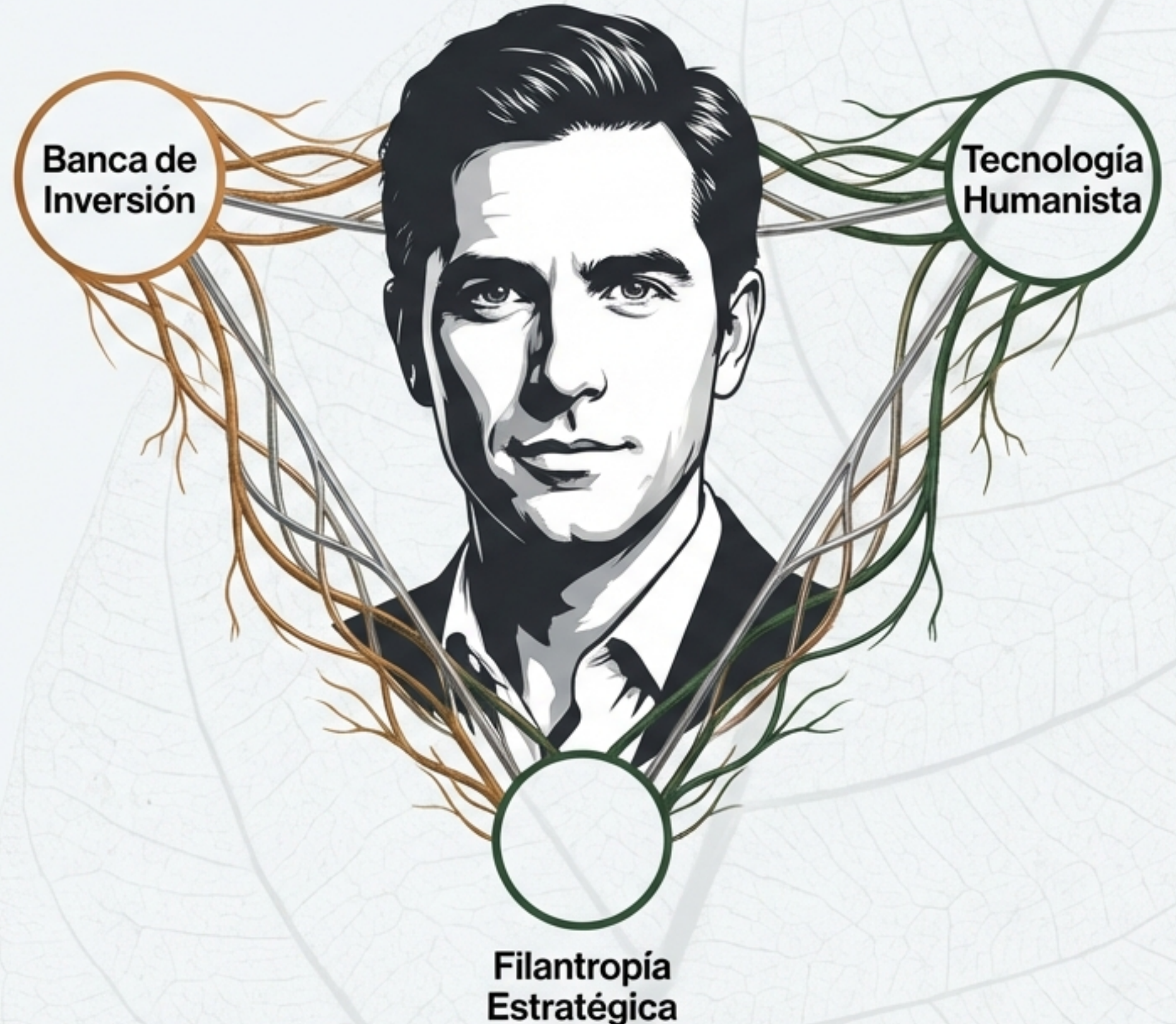

El Código Fuente: La Estructura Fractal 4-16-64



La Lógica:

Un sistema de medición diseñado para evitar el "SDG Washing" y asegurar la integridad sistémica.

Jerarquía:

- 4 Pilares: Dimensiones Macro.
- 🌿 16 Áreas Estratégicas: Alineadas con los ODS.
- 🌱 64 KPIs de Impacto: Métricas granulares y verificables.

Ejemplo:

No solo "energía limpia", sino "MWh generados y consumidos localmente".

Resultado:

Una Contabilidad de Impacto auditable.

Las 10 Familias de Política Pública: Palancas de Transformación

Definición:
Categorías
estratégicas para
redirigir el flujo de
valor.

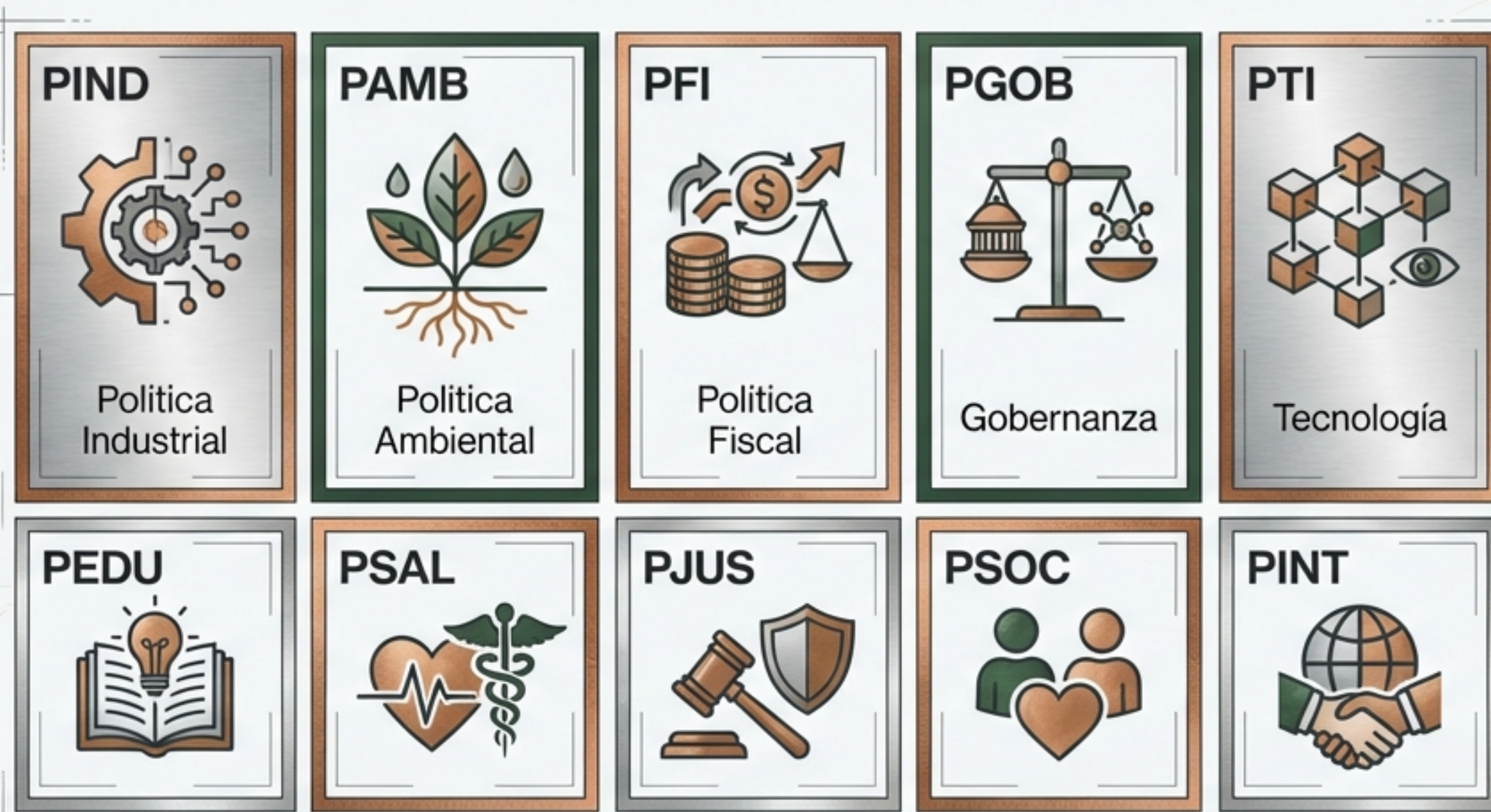

Familias Clave:

- **PIND (Política Industrial):** De la extracción a la manufactura local.
- **PAMB (Política Ambiental):** Restauración activa y monitoreo.
- **PFI (Política Fiscal):** Impuestos trazables y Renta Básica.
- **PGOB (Gobernanza):** Democracia líquida y datos.
- **PTI (Tecnología):** Soberanía de datos y Blockchain ética.

La Pila Tecnológica: Infraestructura de la Verdad

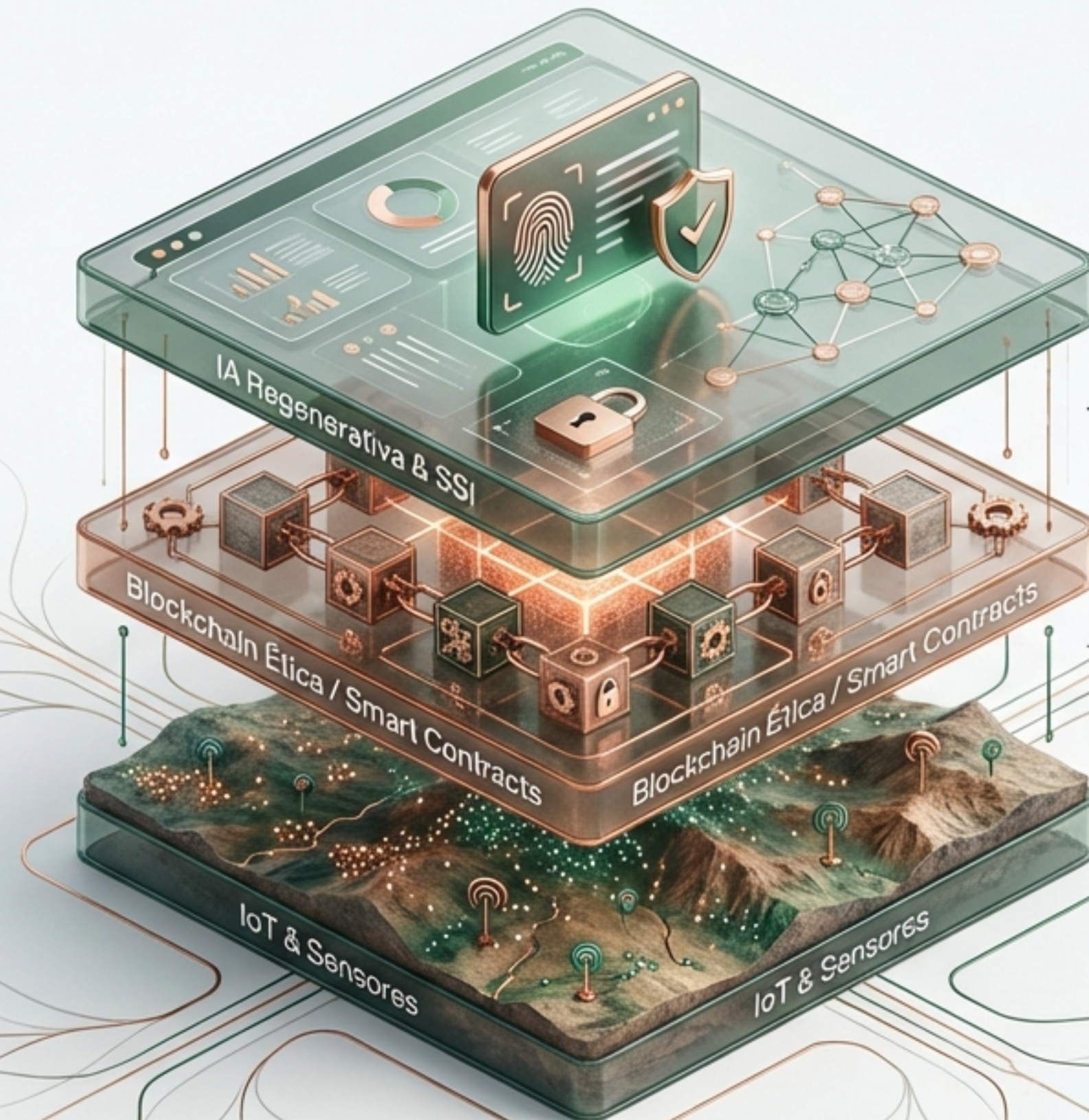

1. **Blockchain Ética:** Libro contable de impacto. Trazabilidad total. Smart Contracts liberan fondos solo si se cumplen los 64 KPIs.

2. **IA Regenerativa (Anti-Bias):** Algoritmos auditables que asignan recursos para maximizar el bienestar, evitando sesgos discriminatorios.

3. **Identidad Soberana (SSI):** El "Pasaporte de Impacto". Los usuarios son dueños de sus datos y acumulan "Pesos de Justicia" (reputación).

La Interfaz: PHREVO.io como Mercado de Valores Sistémicos



El Marketplace: Plataforma donde inversores y comunidades co-crean valor.



Tokenización de Activos Reales: No es cripto especulativo. Son Tokens respaldados por activos físicos (ej. 1 Token = 1 MWh de energía soberana).



Smart Clearing: Cálculo automático del "goteo de impacto". Cada transacción desvía % a fondos comunitarios (RIB).



Frenos Algorítmicos: Bloqueo de trading de alta frecuencia no respaldado por KPIs.

Caso de Estudio: Tierras Raras y Soberanía en América Latina

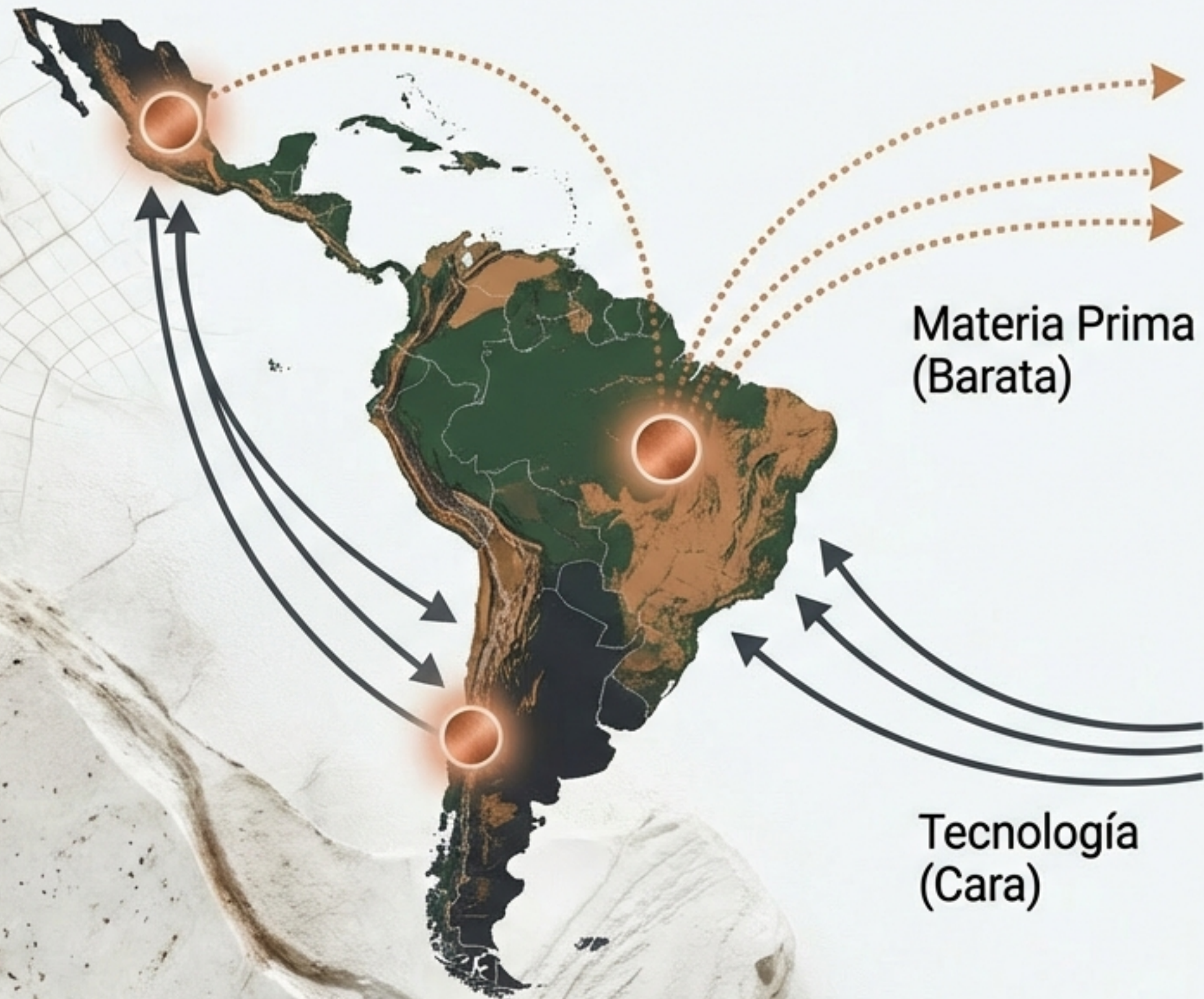



El Contexto:

LatAm posee reservas críticas (imanes, motores EV) para la transición verde, pero enfrenta la hegemonía global.

El Riesgo:

La 'Transición Dependiente'. Ser una mina del mundo en lugar de una potencia tecnológica.

El Enfoque PHREVO:

-  - Evitar el extractivismo tradicional.
-  - Crear capacidades locales de procesamiento (PIND).
-  - Mitigación de riesgos radiactivos mediante medición constante.

El Bucle de Soberanía: Minería Circular y Biotecnología

Extracción de Precisión
/ Minería Urbana



Restauración Simultánea
Rehabilitación ecológica
activa pagada en tiempo real
vía Smart Contracts.

Restauración Activa
(PAMB)



Tecnologías Limpias
Uso de microorganismos
para separar minerales
sin tóxicos.

Resultado:
Soberanía Tecnológica
y retención de valor
regional.

Biolixiviación
(Bacterias vs Ácidos)



Dismantling Robótico
Reciclaje de imanes consume
85% menos energía.



Manufactura Local
(Imanes/Motores)



Imanes/Motores

Gobernanza Líquida: Resolviendo Conflictos con Datos



El Mecanismo:
Voto ponderado por "Pesos de Justicia" (historial de impacto verificado).



Escenario Real:
Un conflicto por uso de agua se resuelve digitalmente.



Resultado:
Confianza radical. Sin huelgas, sin abogados, solo resolución basada en datos verificados.

La Propuesta al Inversor: El Riesgo como el Nuevo Alpha

Altos costos por multas y conflictos.



Minería Tradicional
ROI 8-12% (Volátil)



ROI + Token Upside +
Créditos de Impacto.

PHREVO Standard
ROI 12-19% (Estable)

Simulación de Inversión (\$50k USD):



Dividendos Operativos.



Apreciación del Token:
Ganancia de capital al cumplir los 64 KPIs.



Créditos de Impacto:
Venta de certificados de CO2/Agua verificados.



Mitigación de Riesgo: La Paz Social garantizada es la mayor protección del capital en 2026.

La Comunidad como Socio: Dignidad y Renta de Impacto

Ingresos del Proyecto
(Venta de Minerales)

Smart Contract
(PFI)

Billetera Ciudadana
(ID)



De 'Beneficiario' a 'Socio Soberano':
Renta de Impacto Básica (RIB):
Dividendo directo financiado por la
transacción, no subsidio.



**Monetización de Datos
(Data Commons):**
La comunidad cobra por el
acceso a sus datos ambientales.



**Propiedad en Capas
(PTIERRA):** Fideicomisos de
tierras aseguran derechos
de vivienda.



Impacto: Estabilidad económica que elimina el "modo supervivencia".

El Gobierno como Orquestador de Impacto

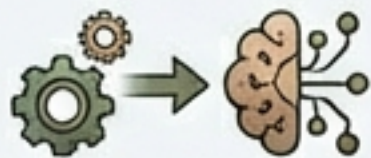

Transformación del Estado:
De administrador burocrático a facilitador de impacto sistémico.



Política Fiscal (PFI):
Impuestos trazables y créditos fiscales automáticos liberados por Smart Contracts.



Auditoría Algorítmica:
Eliminación de corrupción mediante transparencia total en blockchain.



Resultado:
Un estado ágil que previene crisis en lugar de reaccionar a ellas.



Comparativa de Sistemas: La Evolución Necesaria

SISTEMA ACTUAL (LEGACY)		SISTEMA PHREVO (OS 2.0)
Codicia (Invisible Hand)	Motor	Altruismo Estratégico
Supremacía del Accionista (Profit)	Objetivo	Prosperidad de Stakeholders
Recurso / Consumidor	Rol Humano	Socio Soberano / Agente
PIB / ROI Financiero	Métrica	64 KPIs / Valor Sistémico
Desigualdad, Colapso	Resultado	Regeneración, Resiliencia

Active su Identidad de Impacto



Encesse ido a QR, su
PHREVO en más de
Raw Copper.

Únase a la Red:

PHREVO no es solo una teoría, es infraestructura lista para usar.

Pasos a Seguir:

1. **Evaluación:** Use el Toolkit Estratégico (4-16-64).
2. **Activación:** Registre su Pasaporte en PHREVO.io.
3. **Inversión:** Participe en proyectos de soberanía real.

En un mundo de recursos finitos, la jugada más rentable es la **consciente. El futuro no se espera, se **diseña**.**